

NYÍRMEGGYES KÖZSÉG TELEPÜLÉSSZERKEZETI TERV M=1:14 000

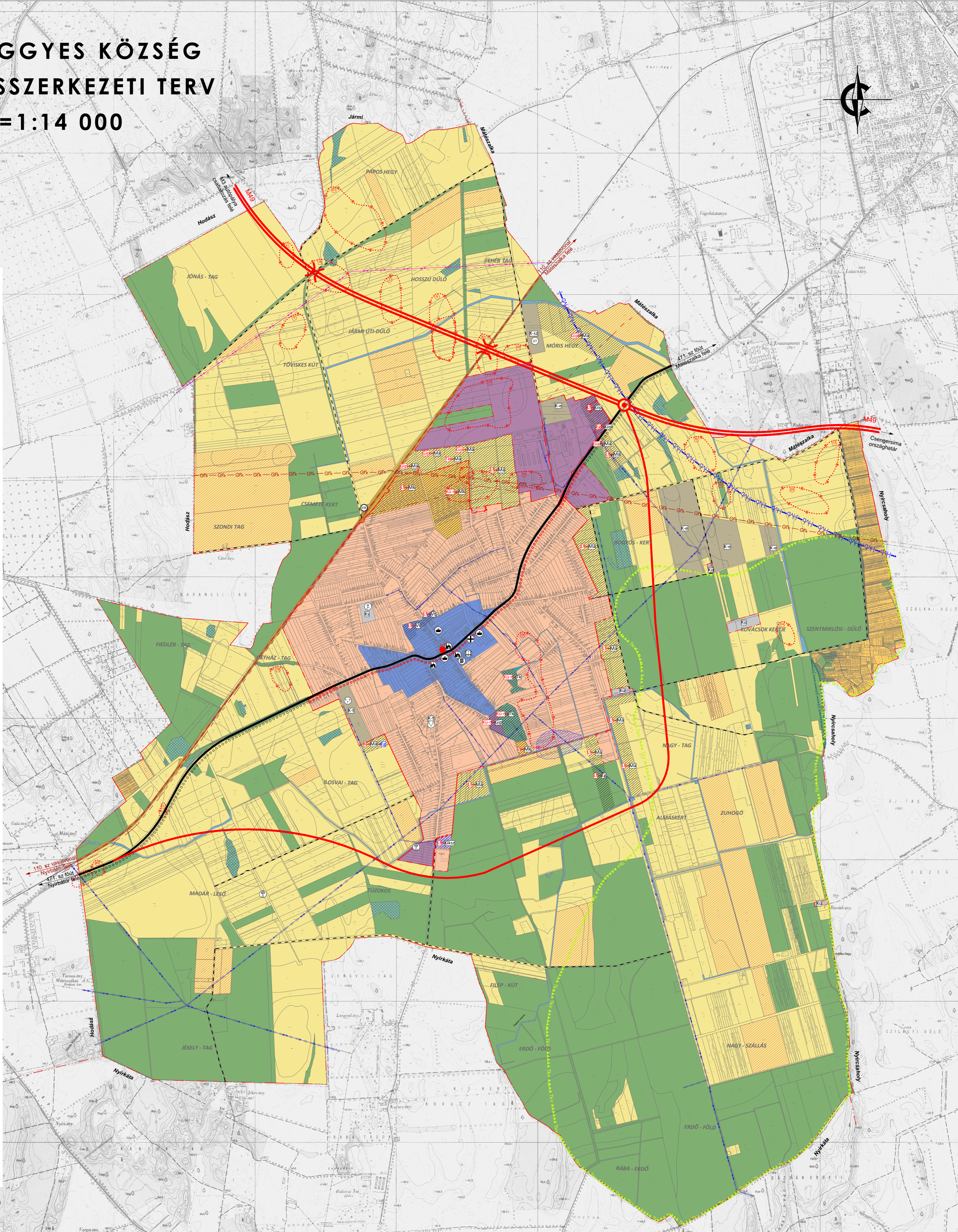

Jelmagyarázat

- Beépítésre szánt területek**
- Faluhas lakóterület (L1)
 - Településközpont területe (V1)
 - Kereskedelmi szolgáltató terület (GkSz)
 - Ipari gazdasági terület (Ge)
 - Különlétes terület (K)
 - Sport terület (Ks)
 - Mezőgazdasági üzemi terület (Ku)
- Beépítésre nem szánt területek**
- Gazdasági erdőterület (E)
 - Általános mezőgazdasági terület (M)
 - Kertes mezőgazdasági terület (Mk)
 - Vagadókádós terület (V)
 - Kázpark (Z)
 - Természeti terület (Tk)
 - Különlétes terület (K)
 - Megújuló energiaterület (K-e)
 - Termelő terület (K-f)
 - Szennyvíztelep (K-sz)
 - Köztisztviselői közlekedési terület
 - Belvizei veszélyeztetett terület
 - Gyümölcskatasztréfért területek
- Határok**
- Közigazgatási határvonal
 - Belterületi határvonal
 - Megszűnő belterületi határvonal
 - Módosított belterületi határ
 - Beépített és beépítésre szánt terület határvonal
 - Régészeti lelőhely
 - Műemléki környezet
- Villamosenergia hálózati jelölések**
- Villamosenergia átviteli hálózat (22 KV feszültségig, biztonsági övezettel):
 - Körföldvonal: 5,0-5,0 m
 - Belföldvonal: 2,5-2,5 m
 - Villamosenergia átviteli hálózat (112 KV feszültségig, biztonsági övezettel):
 - Körföldvonal: 13,0-13,0 m
 - Belföldvonal: 13,0-13,0 m
- Védőtávolságok és mérete**
- Funkciócsoportok megváltozó területfelhasználási
 - Funkciócsoport megváltozó a tevékenység felhasználását követő területfelhasználás
 - Országos műemlék
 - Földgázvezeték
 - Földgázszállító vezeték
 - Vízvezetőterület
- Meglévő Tervezett**
- Gyorsforgalmi út
 - Fűtő
 - Külföldi országos mellékút
 - Belterületi gyűjtőút
 - Kerékpárút
 - Különszintű közúti csomópont
 - Fontosabb szintbeni kereszteződés
 - Szintbeni vasúti kereszteződés
 - Közúti/vasúti felüljáró
 - Fő átlósutak
 - Vasútvonal
- SZIMBÓLUMOK**
- Oktatási központ
 - Igazgatási központ
 - Kereskedelmi központ
 - Egyházi központ
 - Egészségügyi központ
 - Sport központ
 - Termelő
 - Adó-, Vevőtárolny, átjuttató állomás
 - Vasútállomás
 - Parkolóhely
 - Szennyvíztelep
- Országos Területrendezési Terv, MTR szerinti, a települést érintő szerkezeti elemek:**
- Ökológiai hálózat - Puffer terület határa
 - Tájékv Tkv



NYÍRMEGGYES KÖZSÉG ÖNKORMÁNYZATA KÉPVISELŐ-TESTÜLETÉNEK/2022. (.....) ÖNKORMÁNYZATI HATÁROZATA

P.H.
.....
polgármester jegyző

<p>Tervező, Építő és Kereskedelmi Kft. H-4400 Nyíregyháza, Selyem u. 23. Tel.: 06-42/435-476, Tel./fax: 06-42/435-477</p>	<p>MÉGRENDELŐ: NYÍRMEGGYES KÖZSÉG ÖNKORMÁNYZATA H-4722 Nyírmeggyes, Petőfi S. út 6.</p> <p>TELEPÜLÉS, IGAZGATÁSI TERÜLET MEGNEVEZÉSE:</p>	<p>MUNKASZÁM: T-23/2019 DÁTUM: 2022. augusztus TERVEZŐ: szerkezeti terv MÉRÉTKARÁNY: M=1:14 000 RAJZSZÁM:</p>
	<p>NYÍRMEGGYES TELEPÜLÉSTERVEZÉSI TERVE</p> <p>MUNKARÉSZ MEGNEVEZÉSE:</p> <p>TELEPÜLÉSSZERKEZETI TERV</p>	<p>TERVEZŐ MUNKATÁRS: Ugochuku Georgina</p> <p>TERVEZŐK: Labbanz András TT-15-0378</p> <p>ÜGVEZETŐ IG.: Végh József</p>